

## HOLA COMUNIDAD AMEYALLI

Este Newsletter abarca los meses de agosto, septiembre y octubre de 2022. Estén atentos a comunicados de las directoras de sus áreas para eventos o mensajes repentinos. Revisen los calendarios en nuestra página web.

### DÍAS IMPORTANTES

- 22 de agosto- Inicio de Clases Prepa Ameyalli
- 29 de agosto - Inicia Ciclo Escolar Kinder, Primaria y Secundaria
- 5-10 de septiembre - Curso de formación de Brigadas con Tecnimed
- 16 de septiembre - Independencia de México (Suspensión de Labores)
- 21 de septiembre - Día de la Paz
- 19 de octubre - Feria de Universidades Ameyalli (Bachillerato)
- 28 de octubre - Junta de Consejo Técnico Escolar (Suspensión de Labores)
- 31 de octubre - Halloween

**LES RECORDAMOS QUE EL LISTADO DE ARRIBA ES UN RESUMEN DE EVENTOS GENERALES DE LA ESCUELA Y QUE DEBEN REVISAR LOS CALENDARIOS ESPECÍFICOS PARA VER FECHAS Y EVENTOS IMPORTANTES DE SUS GRADOS ESPECÍFICOS.**

**PUEDEN CONSULTARLOS DANDO CLICK EN EL SIGUIENTE BOTON:**

[CALENDARIOS COMPLETOS](#)

A la comunidad Ameyalli,

La interdependencia planetaria y la globalización son fenómenos de nuestra época, del siglo XXI.

Tenemos que hacer una reflexión global que trascienda los ámbitos de la educación y la cultura.

Tenemos la misión de guiar, para que el mundo converja hacia un mayor entendimiento mutuo, con un mayor sentido de responsabilidad y hacia una mayor solidaridad, con la aceptación de nuestras diferencias culturales.

Hay que ayudar a nuestros estudiantes, a comprender al mundo y a los demás; para comprenderse mejor a sí mismo.

En su libro "La educación encierra un tesoro" Jacques Delors dice, la educación a lo largo de la vida se basa en cuatro pilares; aprender a conocer, aprender a hacer, aprender a vivir juntos, aprender a ser.

La educación debe procurarse como un todo. La educación a lo largo de la vida, en la que todo pueda ser una ocasión para aprender y desarrollar las capacidades de los individuos.

Así los que educamos, estamos conscientes de las necesidades de la educación de nuestro siglo.

Olga Patricia Campomanes  
Directora General

### MENSAJE DE MISS CARMEN

Revisen el nuevo artículo de Miss Carmen Salazar, nos platica sobre un libro que leyó del autor Robert Fulghum, "All I Really Need to Know I learned in Kindergarten". No se pierdan este artículo que se encuentra en el BLOG Ameyalli. Da click para leer más.

[LEER MÁS](#)



### KINDER

¡Bienvenidos a clases! Deseo que este ciclo escolar sea satisfactorio, divertido, placentero y lleno de experiencias perdurables. Es un gusto compartir con todos ustedes este tiempo. Recordemos que vamos de la mano para que los alumnos aprovechen al máximo su estancia en el Kinder.

[NEWSLETTER KINDER](#)

Dirección Kinder Ameyalli  
Mayte López



### ¡ESTRENAMOS NOMBRE Y LOGO!

A partir de este ciclo escolar ya no somos "Jardín de Niños"...  
Cambiamos nuestro nombre a **Kinder Ameyalli**.  
Te compartimos nuestro nuevo logo.

### PRIMARIA

La Dirección de Primaria y el personal docente les da la más cordial bienvenida al ciclo escolar 2022-2023 deseando que sea un año de muchos éxitos y aprendizajes. Queremos que todos los padres de familia y alumnos sepan que estamos felices de recibirlos, sin olvidar que lo más importante es el bienestar y seguridad de nuestra comunidad, por lo que el cuidado y cumplimiento del protocolo seguirá llevándose a cabo.

[NEWSLETTER PRIMARIA](#)

Dirección Primaria  
Miss Nasta Badin Cherit

### PEP

¿Por qué elegimos el Bachillerato Internacional para la enseñanza en Jardín de Niños y Primaria?

La visión y anhelo de Escuela Ameyalli es formar personas cuyas habilidades cognitivas y afectivas dejen huellas transformadoras de un mundo cada vez más justo y armónico, mismos que coinciden con la filosofía del Bachillerato Internacional.

A través del Programa de Escuela Primaria (PEP), los alumnos exploran el mundo que los rodea construyendo sus propios significados sobre él. Los estudiantes están todo el tiempo inmersos en un proceso de indagación y reflexión que promueve no sólo la adquisición de conocimientos, sino también la comprensión de conceptos y el desarrollo de habilidades que los llevan a buscar probables acciones como resultado de su aprendizaje.

[MÁS INFORMACIÓN PEP](#)

Lic. Paula María Lara Varela  
Coordinadora PEP  
paula.lv@ameyalli.edu.mx



### BACHILLERATO

¡Bienvenidos a un nuevo ciclo escolar! A todos y cada uno de los miembros de la Comunidad Ameyalli los recibimos con los brazos abiertos, deseando que proliferen los buenos momentos, el aprendizaje mutuo, los logros y las acciones significativas que muestren los valores y el perfil de nuestra Comunidad IB.

Damos también una calurosa bienvenida a todos los nuevos miembros del personal docente y a las familias que se integran.

[NEWSLETTER BACHILLERATO](#)

Dirección Bachillerato  
Alejandra Christlieb

### CURSO DE BRIGADAS

Este ciclo escolar será posible retomar este proyecto que tiene muchos años implementado y que da a los alumnos la oportunidad de desarrollarse como líderes, en favor de su Comunidad.

Del 5 al 9 de septiembre se llevará a cabo el curso de brigadas impartido por la empresa Tecnimed para capacitar y seleccionar a quienes formarán parte del equipo brigadista de este ciclo escolar. La convocatoria estará abierta para los alumnos de 2º de Secundaria a 6º de Prepa del 30 de agosto al 1º de septiembre, por lo que los interesados deberán dejar una ficha de inscripción para poder participar en el mismo.

Se recuerda el gran compromiso que implica y la responsabilidad que conlleva. Para la Escuela es un orgullo que nuestros alumnos demuestren esta actitud de servicio y acción.

### PSICOPEDAGOGÍA

Nos da mucho gusto informarles que a partir de este ciclo escolar, se integra al Departamento de Psicopedagogía: Mariane Nuñez Jung, Psicoterapeuta, con maestría en Terapia Familiar Sistémica. Mariane cuenta con varios diplomados enfocados en adolescentes, manejo de conflictos y educación socioemocional. Tiene una amplia experiencia trabajando en el ámbito educativo, brindando seguimiento académico, conductual y emocional.

¡Bienvenida!

### TALLER SOCIO EMOCIONAL

Vivimos, actualmente, en un mundo cambiante en el que niños y jóvenes se enfrentan a realidades emocionales nuevas. Estudios científicos muestran que cuando los educadores enseñan a sus alumnos a gestionar sus emociones, aumenta la probabilidad de aprendizaje y disminuyen los comportamientos negativos.

El aprendizaje socioemocional es el proceso a través del cual se adquiere y aplica efectivamente el conocimiento, las actitudes y las habilidades necesarias para establecer y alcanzar objetivos positivos, sentir y mostrar empatía por los demás, establecer y mantener relaciones positivas y tomar decisiones responsables.

El aprendizaje socio emocional se trabajará a través de esferas:

- Autoconocimiento
- Comunicación asertiva
- Empatía
- Conciencia social
- Toma de decisiones asertivas y responsables
- Escucha activa
- Habilidades sociales
- Autorregulación

Por este motivo, a lo largo del ciclo escolar, el Departamento de Psicopedagogía se encontrará trabajando de manera continua, a través de diversas estrategias lúdicas y dinámicas, con los grupos de Kinder y Primaria.

Paola López Campomanes  
Dirección de Psicopedagogía  
paola@ameyalli.edu.mx

### SÍGUENOS EN REDES SOCIALES

Para Escuela Ameyalli es muy importante mantener a toda la comunidad informada. En nuestras redes damos avisos importantes, compartimos trabajos de nuestros alumnos, menciones honoríficas, visitas, pláticas importantes, ideas, pensamientos, conferencias, y muchas cosas más. Da click en los siguientes botones para seguirnos en Instagram y Facebook y mantente informado sobre nuestra increíble comunidad.

[@escuelaameyalli](#) [Ameyalli](#)

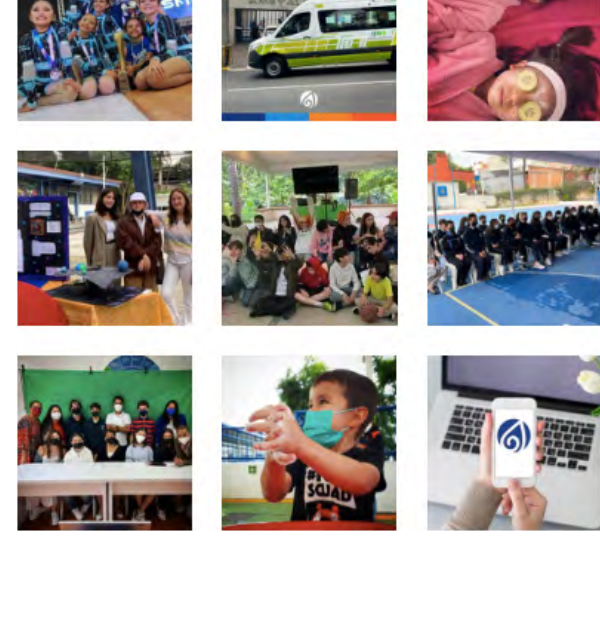

### DESCARGA LA APP AMEYALLI

¿Ya descargaste nuestra nueva app?

Es mucho más rápido y sencillo para recibir los comunicados emitidos por la escuela. Con la aplicación ya no tendrás que iniciar sesión cada que te enviamos un comunicado.

**¡Descárgala ya!**

Por favor no dudes en escribirnos si tienes alguna pregunta.  
[comunicacion@ameyalli.edu.mx](mailto:comunicacion@ameyalli.edu.mx)

